# LA SEGURIDAD DEL PACIENTE EN VEINTISEIS ITEMS

LA SEGURIDAD DEL PACIENTE EN VEINTISEIS ITEMS

## AUTORES

**Navarro Núñez, Fº Javier; Guadix Peinada, Mª José; Romacho Martínez, Inmaculada**
**Enfermeros Hospital Universitario San Cecilio. Granada.**

## OBJETIVO

**Comparar el grado de cumplimentación del Listado de Verificación Quirúrgica (L.V.Q.) entre el segundo semestre de 2010 y el primer semestre de 2011 en pacientes intervenidos de O.R.L en los quirófanos de especialidades del Hospital Clínico San Cecilio de Granada.**

## INTRODUCCION

**Actualmente, los hospitales hacen la MAYOR PARTE de las cosas correctamente, a la MAYOR PARTE de los pacientes y la MAYOR PARTE del tiempo. El Listado de Verificación Quirúrgica (L.V.Q.) nos ayuda a hacer TODAS las cosas correctas, a TODOS los pacientes y TODO el tiempo.**
**En Marzo de 2010 se implantó el Listado de Verificación Quirúrgica (L.V.Q.) en el quirófano de O.R.L. para intervenciones con anestesia general. En Octubre de 2010 se puso en marcha un L.V.Q. para cirugía mayor ambulatoria.**

## MATERIAL Y METODOS

**El L.V.Q. se realiza según recomendaciones de la O.M.S. Nuestro listado consta de 26 ítems que realiza la enfermera circulante en tres apartados; Antes de comenzar la anestesia, antes de la incisión cutánea y antes de la salida del paciente de quirófano.**
**Este proceso se encuentra en la aplicación informática que gestiona la actividad de quirófano (Aquiro) y a posteriori se incorpora en la historia informática del paciente (Archinet).**

## RESULTADOS

**Durante el periodo comprendido desde el 1/07/2010 hasta el 31/12/2010 se han realizado un total de 398 intervenciones en los quirófanos de O.R.L. de las cuales se han cumplimentado 382 (95.97 %) y validado correctamente el L.V.Q. 371 lo que supone un 93.21 %.**

**Durante el periodo comprendido desde 1/01/2011 a 30/06/2011 se realizaron un total de 550, de las cuales, se han cumplimentado 549 (99.81%) intervenciones, y se validaron correctamente 539 lo que supone un 98 %.**

## CONCLUSIONES

**El porcentaje tanto de cumplimentación como de validación ha aumentado claramente de un 93.21 % durante el segundo semestre de 2010 hasta un 98 % en el primer semestre de 2011.**

**El incorporar las opiniones de los profesionales de enfermería ha aumentado su colaboración, en el pilotaje, del primer semestre de 2011 respecto al segundo semestre de 2010, y por lo tanto esto ha producido una mejora de los resultados.**

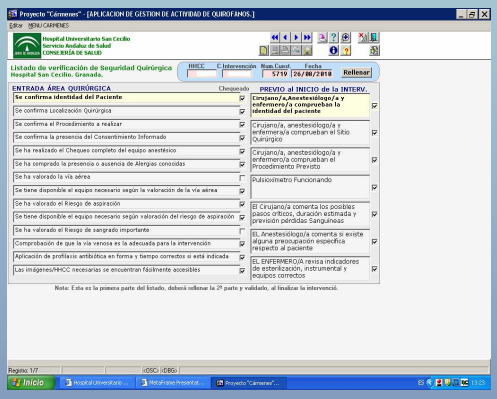


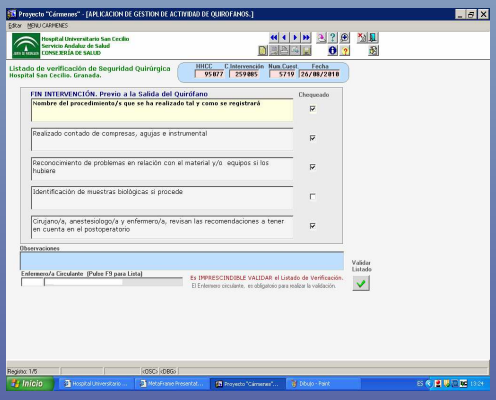


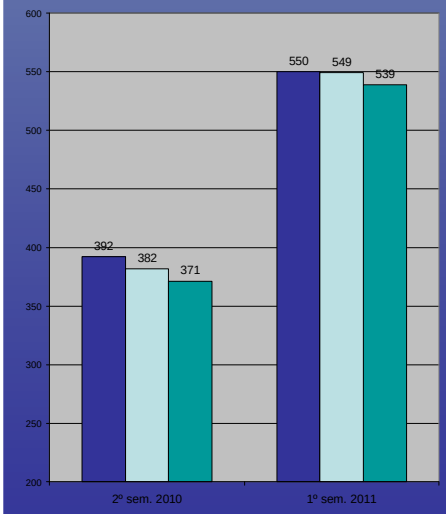


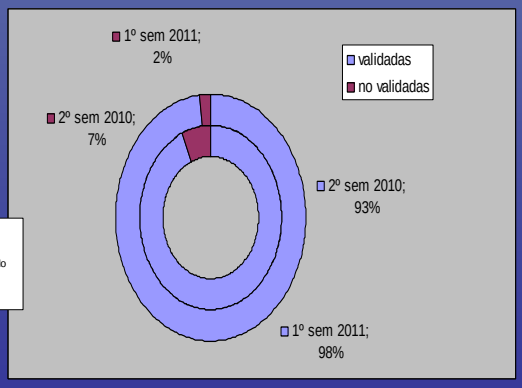


BIBLIOGRAFIA
BIBLIOGRAFIA
•www.observatorioseguridaddelpaciente.es/seguridad
•www.observatorioseguridaddelpaciente.es/seguridad
10 •Guidance on the standard for Patient Identifiers for
•Guidance on the standard for Patient Identifiers for Identity bands. DSCN 04/2009. NPSA Jun 09.www.npsa.nhs.uk/nrls/alerts-and-directives/notices/wristbands/ technology for safer
•Coding for success: simple technology for safer 07. patient care. Department of health, February 2007.
•www.juntadeandalucia.es/agenciadecalidadsanitaria/
•www.juntadeandalucia.es/agenciadecalidadsanitaria/ observatorioseguridadpaciente/, www.who.int/es/