

Últimas implantaciones en seguridad del paciente en DCCU. UGC Chiclana-La Janda. Identificación inequívoca

AUTORES: MENA CAMPOS, EUGENIO ; RAMIREZ GARCÍA, ELENA

DISPOSITIVO DE CUIDADOS CRÍTICOS UNIDAD CLÍNICA CHICLANA-LA JANDA. DISTRITO SANITARIO BAHIA DE CÁDIZ-LA JANDA



La identificación inadecuada de los pacientes es una causa importante de las complicaciones asociadas a errores en la asistencia.

Los problemas de identificación se asocian con frecuencia a las complicaciones producidas por errores en la administración de medicamentos, intervenciones quirúrgicas, pruebas diagnósticas, transfusiones de sangre, hemoderivados etcétera.

OBJETIVO: Desde los dispositivos de Cuidados Críticos estamos uniéndonos a la política de identificación segura de los pacientes, que incluya los requerimientos mínimos a contemplar que oferten estas garantías, con el fin de identificar de forma fidedigna al paciente como la persona a la que van dirigidos los cuidados, métodos diagnósticos o terapéuticos.

MÉTODO: - Pulsera Identificativa: Dispositivo que se le coloca al paciente ,generalmente en la muñeca o en otra zona corporal, en la que figuran los datos identificativos inequívocos del propio paciente.

La pulsera cumple requisitos de comodidad y diseño; es inocua para la persona; resistente a la tensión y rotura tanto en seco como en mojado; tiene un material antialérgico (sin látex) y no contaminante; es flexible y cómoda; con cierre de seguridad no manipulable; no reutilizable; de tinta indeleble y de manejo fácil para el profesional

Datos identificativos inequívocos: Son aquellos que pertenecen a un solo paciente y que no pueden ser compartidos por otros.

Los datos definidos como inequívocos para las pulseras identificativas son:

- Nombre y Apellidos.
- Fecha de Nacimiento.
- Número único de Historia de Salud de Andalucía (NUHSA).

En los servicios de urgencias extrahospitalarias a veces es difícil acceder a otros datos como DNI o numero de pasaporte aun siendo inequívocos no se consideran para su uso en la pulsera.

En el momento de colocación de la pulsera cumplimentamos también pegatinas con los datos identificativos en muestras sanguíneas, consentimientos informados o todo procedimiento invasivo terapéutico o diagnóstico.

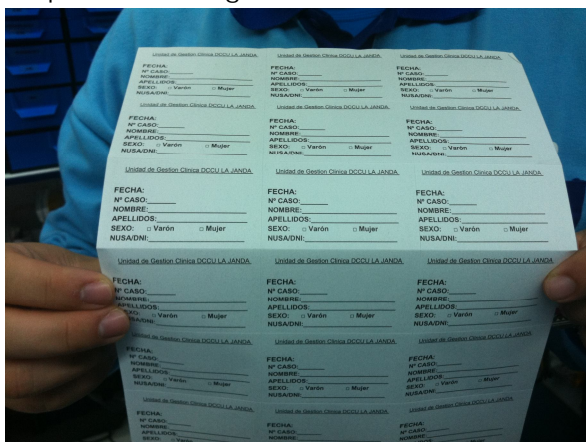
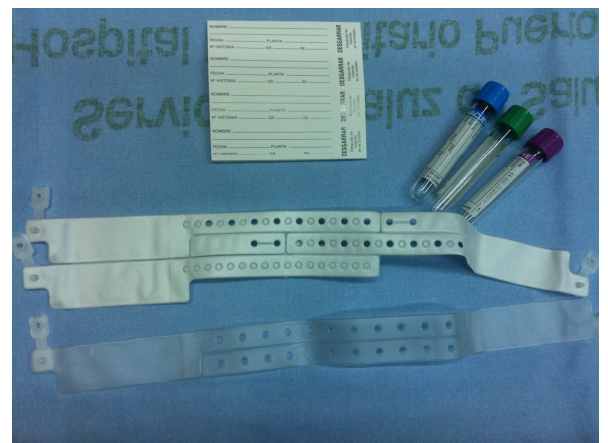

Verificación Verbal: Proceso mediante el cuál el profesional sanitario comprueba la identidad del paciente preguntando: nombre apellidos y fecha de nacimiento

Los **resultados** son muy positivos desde que se implantó la medida. Los pacientes son entregados en el hospital con pulseras identificativas y con muestras sanguíneas identificadas.

CONCLUSIONES: En nuestra práctica diaria, obviamos a veces aquellas comprobaciones vitales que nos confirman que estamos atendiendo a la persona correcta, en el momento correcto y con la práctica adecuada. La implantación de esta política de identificación segura subsana el problema de manera rápida, segura y eficaz.