

EVALUACIÓN Y MEJORA DE LOS CARROS DE PARADAS DEL HOSPITAL RAFAEL MENDEZ DE LORCA, MURCIA

Autor: *MEDINA-GARCIA; R. *MEDINA-ORTIZ; S. * Enfermeros del Área III de Salud Lorca. Murcia

INTRODUCCIÓN: El carro de parada y su adecuado mantenimiento repercuten en la seguridad del paciente ante el proceso de la parada cardiorrespiratoria y en otras situaciones de urgencia. El personal de enfermería debe garantizar el cumplimiento del protocolo de mantenimiento del mismo para conseguir una correcta asistencia en la reanimación cardiopulmonar. Por ello, su evaluación continua garantiza su adecuado mantenimiento.

OBJETIVOS: Describir la situación de los carros de paradas de todas las unidades de hospitalización médico quirúrgicas a través de los indicadores de calidad establecidos en el Hospital Rafael Méndez de Lorca a través de establecer indicadores de calidad para evaluar los carros de paradas y Evaluar el mecanismo de revisión y reposición de los elementos incluidos en el mismo

METODO: Se realiza un estudio descriptivo, observacional y transversal. La población estudiada estuvo conformada por los 18 carros de paradas existentes en el hospital. Para la recogida de datos se utilizó un instrumento de evaluación elaborado ad hoc que contiene los 10 indicadores (I) de evaluación establecidos con una escala dicotomica de respuesta. Se revisó cada uno de los carros por parte de los miembros del equipo investigador

RESULTADOS:

nº	F.Absoluta	%	% acumulado
1	7	12,1	12,1
2	2	3,4	15,5
3	5	8,6	24,1
4	1	1,7	25,9
5	8	13,8	39,7
6	17	29,3	69,0
7	3	5,2	74,1
8	8	13,8	87,9
9	2	3,4	91,4
10	5	8,6	100,0
TOTAL	58	100,0	

	absoluta	%	% acumulado
6	17	29,3	29,3
5	8	13,8	43,1
8	8	13,8	56,9
1	7	12,1	69,0
3	5	8,6	77,6
10	5	8,6	86,2
7	3	5,2	91,4
2	2	3,4	94,8
9	2	3,4	98,3
4	1	1,7	100,0
TOTAL	58	100,0	

INDICADORES DE EVALUACIÓN

1. El carro debe estar limpio y ordenado
2. El carro de parada debe estar en una zona libre de obstáculos para su acceso
3. Todo medicamento debe estar identificado correctamente en su cajetín
4. El carro de parada debe contener un listado con la medicación del protocolo
5. Todo medicamento debe estar fuera del periodo de caducidad
6. El carro de parada tendrá solo el numero de unidades indicadas en protocolo
7. El carro de paradas contiene el material y aparatos completos y funcionantes
8. Debe contener una hoja de registro de mantenimiento cumplimentado según periodicidad establecida
9. Consta firma enfermera
10. En el carro de paradas se encuentran normas sobre el mantenimiento del mismo

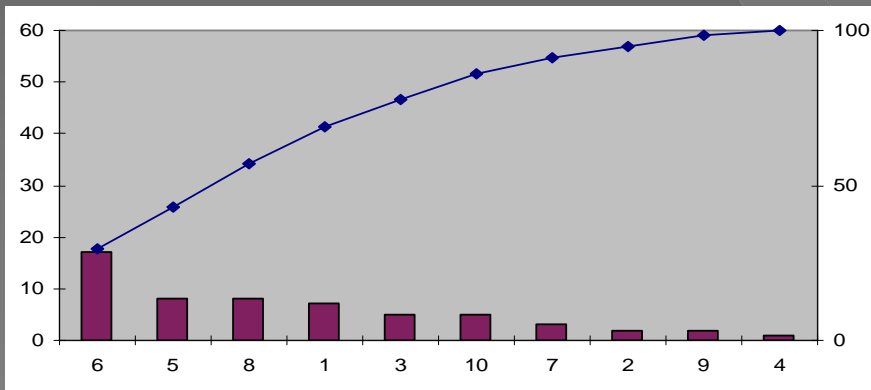

Se encontró que el indicador de mayor cumplimiento fue el carro de paradas debe contener un listado con la medicación del protocolo y el indicador de menor cumplimiento fue que el carro de paradas tendrá solo el numero de unidades indicadas en el protocolo



CONCLUSIONES: Estos resultados han permitido conocer la situación de los carros de paradas del hospital, así como determinar cuales cumplían con las condiciones correctas de mantenimiento establecidas y ha permitido establecer áreas a mejorar como la revisión del protocolo, formación al personal sobre el mantenimiento de los carros de paradas y el establecimiento de rutinas de evaluación de los mismos

BIBLIOGRAFIA: Normas Reguladoras del Material Básico para Carros de Parada. Comisión de Catástrofes Hospital Dr. Rafael Méndez. Lorca. Mayo 2.003. Manual de Soporte Vital Avanzado. Plan Nacional de RCP SEMYCIUC. Ed Masson. Barcelona 2007. Jiménez Muñillo L, Montero Pérez FJ. Medicina de Urgencias y Emergencias. Guía diagnóstica y protocolos de actuación. 4ª ed. Ed. Elsevier. Madrid, 2010

